

# MULTIRRISCO EVENTOS

Feiras e Exposições



GRUPO SEGUADOR

 **BANCO DO BRASIL**  
Seguros

 **MAPFRE**  
SEGUROS

# O seguro para feiras e exposições

Em uma feira ou exposição **podem acontecer diversos incidentes**. Dentre eles o expositor pode ter uma **peça de seu equipamento quebrada por uma outra pessoa, alguém pode se machucar dentro do estande ou algum equipamento pode queimar devido à uma queda de energia**.

O seguro para feiras e exposições também tem a vantagem de ser co-responsável. Isso porque **o expositor tem a responsabilidade sob o espaço contratado**.

## PÚBLICO ALVO

Todas as empresas/expositores de grandes e pequenas porte para garantir a segurança e integridade do evento, protegendo a seus respectivos equipamentos, com tranquilidade ao público que estará no local, fazendo da feira um local seguro e tranquilo para a realização do evento.

## CONCEITO DO PRODUTO

O Responsabilidade Civil nada mais é que atos causados por outras pessoas que são difíceis de prever. Ele **garante o reembolso das quantias que o segurado vier à ser responsável por danos materiais e/ou corporais causados à terceiros.** Ou também de **danos que venham a ocorrer com seus equipamentos** por causas externas, como raios.

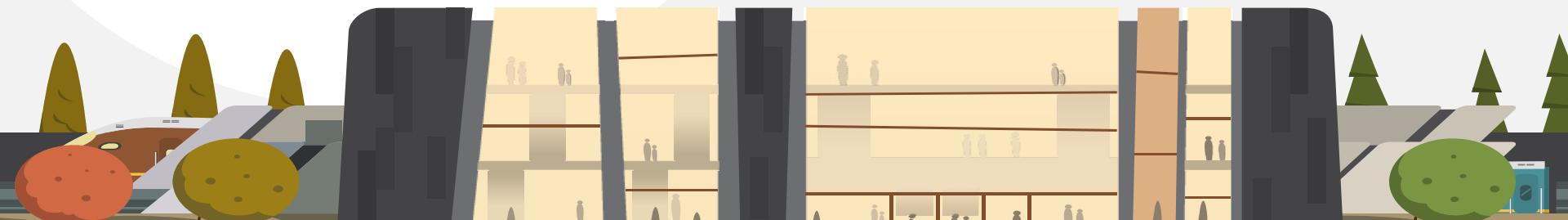

Vide na íntegra as Condições Gerais Mapfre Multirrisco Eventos

[https://www.mapfre.com.br/seguero-br/images/multirrisco-eventos-v10\\_tcm909-146659.pdf](https://www.mapfre.com.br/seguero-br/images/multirrisco-eventos-v10_tcm909-146659.pdf)

GRUPO SEGUADOR

**BANCO DO BRASIL**  
Seguros

**MAPFRE**  
SEGUROS

# Cobertura Básica RC Eventos

O RC Eventos é um seguro completo, com **coberturas que vão do início ao fim do evento**, garantido ao **segurado** o reembolso das quantias que vier a ser responsável civilmente, relativas a danos materiais e/ou corporais causadas a **terceiros**.

## Coberturas inclusas no RC Eventos:

- RC Instalação e Montagem;
- RC Produtos;
- RC Fornecimento de Bebidas e Alimentação;
- RC Cruzada;
- RC Danos Morais.



# Coberturas - RC de Eventos



## RC Eventos - *Instalação e Montagem*

**Danos corporais e materiais**, causados involuntariamente a terceiros, decorrentes da construção, demolição, reconstrução ou alteração estrutural do imóvel ocupado pelo Segurado para realização do(s) Evento(s) Segurado(s), bem como qualquer tipo de obra inclusive instalação e montagem.

### ***Exemplo:***

Um visitante pode se machucar no stand ao tropeçar em uma madeira mal encaixada, causando uma lesão permanente.

# Coberturas - RC de Eventos



## RC Eventos - Produtos

**Danos causados por produtos fabricados**, vendidos ou distribuídos pelo Segurado durante o(s) Evento(s) Segurado(s), depois de entregues a terceiros, inclusive dentro dos locais ocupados ou controlados pelo Segurado.

### **Exemplo:**

Um visitante pode se machucar ao manusear o produto exposto, causando uma lesão permanente.

# Coberturas - RC de Eventos



## RC Eventos - *Alimentos e Bebidas*

**Danos causados pelo fornecimento de alimentos e bebidas** para consumo no local do(s) Evento(s) Segurado(s).

### ***Exemplo:***

Um visitante do stand pode ter uma intoxicação alimentar devido a algo servido no stand.

# Coberturas - R C de Eventos



## RC Cruzada

**Danos causados pelas empresas prestadoras de serviços e/ou participantes do(s) Evento(s) Segurado(s)** entre si, entendido que as empresas prestadoras de serviços e/ou participantes do(s) Evento(s) Segurado(s) serão considerados terceiro entre si.

### **Exemplo:**

Caso as empresas fornecedoras contratadas pelo segurado causem danos entre si ou a terceiros.



# Coberturas - RC de Eventos

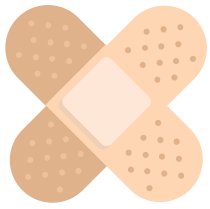

## RC Eventos - *Danos Morais*

**Danos morais**, decorrentes de danos materiais e/ou corporais causados a terceiros, efetivamente indenizados nos termos previstos no presente contrato.

### **Exemplo:**

Segurado poderá ser indenizado quando for judicialmente acionado por terceiro que se sentir prejudicado em alguma situação.

# Riscos Excluídos dentro da Cobertura de Responsabilidade Civil Eventos

- Danos causados a bens de terceiros em poder do Segurado, para guarda, custódia, transporte, uso, manipulação ou execução de quaisquer trabalhos;
- Danos causados a veículos e/ou acessórios, quando em locais de propriedade, alugados ou controlados pelo Segurado;
- Furto, roubo ou extravio de qualquer bem ou objeto;
- Vazamentos e infiltrações, decorrentes de má conservação das instalações de água, esgoto e sistema de refrigeração;
- Transbordo ou extravasamento dos sistemas de captação de águas pluviais (calhas) e demais sistemas de escoamento;
- Multas impostas ao Segurado, bem como as despesas de qualquer natureza, relativas a ações ou processos criminais;
- Danos aos prédios, cenários naturais e sets de terceiros, ocupados para realização do Evento Segurado, não decorrentes de incêndio, explosão, danos elétricos, danos por água ou quebra de vidros regularmente instalados nas dependências do imóvel;
- Danos ao conteúdo de prédios ocupados para realização do Evento Segurado;
- Danos resultantes da utilização de fogos de artifícios e similares.

Vide na íntegra as Condições Gerais Mapfre Multirrisco Eventos

[https://www.mapfre.com.br/seguro-br/images/multirrisco-eventos-v10\\_tcm909-146659.pdf](https://www.mapfre.com.br/seguro-br/images/multirrisco-eventos-v10_tcm909-146659.pdf)



# Demais Coberturas RC Empregador

Essa cobertura garante o reembolso ao Segurado das quantias pelas quais vier a ser responsável civilmente, **relativas a indenizações, exclusivamente, por morte ou invalidez permanente sofrida por seus empregados quando a serviço do Segurado** ou durante o percurso de ida e volta do trabalho, sempre que a viagem for realizada por veículo contratado pelo Segurado.

## **Por exemplo:**

*Caso de descarga elétrica ao empregado durante o evento, onde o mesmo venha a óbito.*

## **Riscos Excluídos:**

- Reclamações resultantes do descumprimento de obrigações trabalhistas relativas a Seguridade Social, seguros de acidentes do trabalho, pagamento de salários e similares;
- Danos resultantes de dolo do Segurado, de seus diretores, administradores e/ou sócios controladores;
- Danos relacionados com a circulação de veículos licenciados de propriedade do Segurado;
- Reclamações relacionadas com doença profissional, doença do trabalho ou similar;
- Reclamações decorrentes de ações de regresso contra o Segurado promovidas pela Previdência Social.

# Demais Coberturas Equipamentos em Exposição

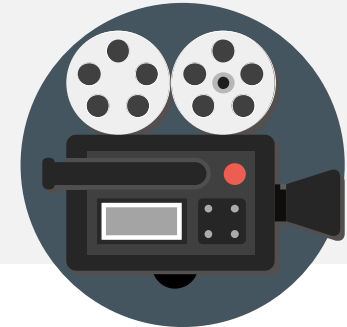

Essa cobertura garante o pagamento dos prejuízos indenizáveis, **pelas perdas e/ou danos materiais causadas(os) aos equipamentos, tanto os expostos quanto os utilizados para suporte no estande, decorrente de quaisquer eventos de origem/causa externa, inclusive explosão, roubo e furto qualificados.**

## **Por exemplo:**

*Queda de material de iluminação ou filmagem.*

## **Riscos Excluídos:**

- Jardins, árvores ou qualquer tipo de plantação;
- Jóias, quadros, objetos de arte ou valor estimativo, relógios, raridades, antiguidades, livros, coleções e quaisquer objetos raros ou preciosos;
- Veículos, aeronaves e embarcações licenciados pelos órgãos competentes;
- Animais de qualquer espécie;
- Objetos de uso pessoal;
- Computadores portáteis (notebooks, laptops e computadores de mão), seus acessórios e periféricos, equipamentos e acessórios de telefonia móvel (todos os tipos de aparelhos celulares e seus acessórios, Pager, walk talks, rádios transmissores e equipamentos de telefonia rural, transmissores portáteis em geral e similares);
- Arquivos, softwares de qualquer natureza, bem como seus periféricos, configurações, formatações, back up, disquetes, CD's e DVD's para fins de informática e similares;
- Instrumentos musicais;
- Furto Simples.

Vide na íntegra as Condições Gerais Mapfre Multirrisco Eventos

[https://www.mapfre.com.br/seguro-br/images/multirrisco-eventos-v10\\_tcm909-146659.pdf](https://www.mapfre.com.br/seguro-br/images/multirrisco-eventos-v10_tcm909-146659.pdf)



# Demais Coberturas RC Bens de Terceiros

Essa cobertura garante ao Segurado o reembolso, das quantias pelas quais vier a ser responsável civilmente relativas a **perdas e/ou danos materiais decorrentes de quaisquer eventos de origem de causa externa, inclusive explosão, roubo e furto qualificados, causados aos bens de terceiros que estejam sob cuidados, custódia e controle do Segurado em função da produção e realização do(s) Evento(s) Segurado(s) especificado(s) na apólice.**

## **Por exemplo:**

*Dano elétrico ao equipamento que está sob custódia do expositor (decorrente de raio).*

## **Riscos Excluídos:**

- Furto Simples;
- Animais de qualquer espécie;
- Equipamentos audiovisuais; **\*(sendo necessário há uma cobertura específica para este tipo de equipamento)**
- Raridades e antiguidades;
- Objetos cenográficos;

**\*Corretora devesa ser consultada para calculo diferenciado.**

# Pacotes disponíveis

TABELA DE COBERTURA BÁSICA DE SEGURO DE EVENTOS E PREMIO DA APÓLICE CONTRATADOS COM A REED

PLANOS	PLANO 1 - Estande até 12 m2 área			PLANO 2 - Acima de 12 m2 até 24 m2			PLANO 3 - Acima de 24 m2 até 50 m2			PLANO 4 - Acima de 50 m2 até 200 m2			PLANO 5 - Acima de 200 m2 até 1000m2		
	Valores		Franquias	Valores		Franquias	Valores		Franquias	Valores		Franquias	Valores		Franquias
	Importância Segurada	Prêmio		Importância Segurada	Prêmio		Importância Segurada	Prêmio		Importância Segurada	Prêmio		Importância Segurada	Prêmio	
Cancelamento	R\$ 100,00	R\$ 5,50		R\$ 100,00	R\$ 5,50		R\$ 100,00	R\$ 5,50		R\$ 150,00	R\$ 8,25		R\$ 150,00	R\$ 8,25	
Responsabilidade Civil de Eventos: Instalação e Montagem; Fornecimento de Bebidas e Alimentação; RC. Cruzada; RC. Produto	R\$ 300.000,00	R\$ 224,28	R\$ 1.500,00	R\$ 500.000,00	R\$ 257,43	R\$ 1.500,00	R\$ 1.000.000,00	R\$ 368,53	R\$ 1.500,00	R\$ 1.500.000,00	R\$ 439,56	R\$ 1.500,00	R\$ 2.000.000,00	R\$ 500,26	R\$ 1.500,00
Danos Morais (Limitado a 20% da RC Eventos sem franquias) * vide abaixo	R\$ 60.000,00			R\$ 100.000,00			R\$ 200.000,00			R\$ 300.000,00			R\$ 400.000,00		
Responsabilidade Civil Empregador	R\$ 120.000,00	R\$ 90,58	R\$ 1.500,00	R\$ 200.000,00	R\$ 101,24	R\$ 1.500,00	R\$ 300.000,00	R\$ 144,93	R\$ 1.500,00	R\$ 500.000,00	R\$ 191,83	R\$ 1.500,00	R\$ 500.000,00	R\$ 191,83	R\$ 1.500,00
Responsabilidade Civil Bens de Terceiros	R\$ 30.000,00	R\$ 67,52	R\$ 1.500,00	R\$ 50.000,00	R\$ 69,96	R\$ 1.500,00	R\$ 100.000,00	R\$ 108,03	R\$ 1.500,00	R\$ 200.000,00	R\$ 142,98	R\$ 1.500,00	R\$ 200.000,00	R\$ 142,98	R\$ 1.500,00
Riscos Diversos Equipamentos em exposição	R\$ 10.000,00	R\$ 36,37	R\$ 1.500,00	R\$ 10.000,00	R\$ 40,87	R\$ 1.500,00	R\$ 50.000,00	R\$ 53,01	R\$ 1.500,00	R\$ 100.000,00	R\$ 69,19	R\$ 1.500,00	R\$ 100.000,00	R\$ 69,19	R\$ 1.500,00
<b>PREMIO LÍQUIDO</b>	<b>R\$ 424,25</b>			<b>R\$ 475,00</b>			<b>R\$ 680,00</b>			<b>R\$ 851,81</b>			<b>R\$ 912,51</b>		
IOF – 7,38%	<b>R\$ 37,25</b>			<b>R\$ 35,06</b>			<b>R\$ 50,18</b>			<b>R\$ 62,86</b>			<b>R\$ 67,34</b>		
<b>VALOR DO PRÊMIO A VISTA</b>	<b>R\$ 461,50</b>			<b>R\$ 510,06</b>			<b>R\$ 730,18</b>			<b>R\$ 914,67</b>			<b>R\$ 979,85</b>		
<b>FORMA DE PAGAMENTO</b>	<b>A VISTA</b>			<b>A VISTA</b>			<b>A VISTA</b>			<b>A VISTA</b>			<b>A VISTA</b>		

Vide na íntegra as Condições Gerais Mapfre Multirrisco Eventos

[https://www.mapfre.com.br/seguro-br/images/multirrisco-eventos-v10\\_tcm909-146659.pdf](https://www.mapfre.com.br/seguro-br/images/multirrisco-eventos-v10_tcm909-146659.pdf)



# Perguntas & Respostas

## O que é Importância Segurada?

A Importância Segurada é o respectivo valor fixado para a cobertura contratada pelo Segurado, e representa o valor máximo a ser pago pela Seguradora em decorrência de um Sinistro ou série de Sinistros garantidos por aquela cobertura, respeitado o Limite Máximo de Garantia da apólice.

## Qual o Início de Vigência?

Nos contratos cujas Propostas de Seguro tenham sido recepcionadas com adiantamento parcial ou total de prêmio, o início de vigência do seguro se dará a partir da data da recepção da Proposta de Seguro pela seguradora.

## PAGAMENTO DE PRÊMIO

Se o Sinistro ocorrer dentro do prazo para pagamento do prêmio à vista, ou de qualquer uma de suas parcelas, sem que o pagamento tenha sido efetuado, o direito à indenização não ficará prejudicado.

## CANCELAMENTO DO SEGURO

Na hipótese de cancelamento a pedido do Segurado – a seguradora reterá até a data do recebimento da solicitação, além dos emolumentos, o prêmio calculado conforme apresentado na tabela dos pacotes disponíveis.

## FRANQUIA

As Franquias Dedutíveis, quando existirem, serão estabelecidas nas Condições Especiais da apólice e serão deduzidas dos prejuízos indenizáveis em cada Sinistro.

## Qual a definição de Furto Qualificado

Subtrair, para si ou para outrem, coisa alheia móvel, mediante destruição ou rompimento de obstáculo para a subtração dos bens segurados, desde que deixados vestígios materiais inequívocos ou tenha sido constatado por inquérito policial.

## Qual a definição de Furto Simples

Sem emprego de violência, desaparecimento inexplicável e simples extravio.

Vide na íntegra as Condições Gerais Mapfre Multirriscos Eventos

[https://www.mapfre.com.br/seguro-br/images/multirriscos-eventos-v10\\_tcm909-146659.pdf](https://www.mapfre.com.br/seguro-br/images/multirriscos-eventos-v10_tcm909-146659.pdf)

# Como utilizar o seguro



## Passo 1

Logo após a ocorrência do fato ou quando você tiver conhecimento dele, comunique imediatamente à MAPFRE, ligue para o telefone de comunicação de sinistro e assistência 24 horas: **4004-0101** (capitais e principais cidades) ou **0800-7050101** (demais localidades).



## Passo 2

Forneça à MAPFRE todas as informações sobre as circunstâncias relacionadas ao evento.



## Passo 3

Em caso de danos corporais/ bens amparados pela apólice segurada, comunique de imediato a organização do evento. Para casos de danos corporais, agilizar de imediato a assistência a(s) vítima(s). Registrar o sinistro oficialmente mediante Boletim de Ocorrência com todas as informações relacionadas.



## Passo 4

Mantenha os bens no local até autorização da MAPFRE para remoção e/ou reparo durante o processo de sinistro.

**Documentos básicos necessários para o acionamento do seguro:**

*Pessoa Jurídica:*

\* Cópia do Cartão do CNPJ.

\* Cópia do contrato social e respectivas alterações.



# MULTIRRISCO EVENTOS

Feiras e Exposições

